

Andrej Kunca

Kunca, A.: Forest health in Slovakia by regions in 2024. APOL, 2025, vol. 6, no. 2, p. 265–267.

Abstract: The average sanitary felling per one region in 2024 was 570 thousands m³. Two regions exceeded this level, Banskobystrický region with 2.04 mil. m³ and Žilinský region with 1.64 mil. m³. The percentage of sanitary felling on total felling was 50.1%. This percentage exceeded this level in Žilina region (76.1%) and Banská Bystrica region (61.4%). Much worse trend is in Banská Bystrica region where we see There is an increasing trend in sanitary felling as well as sanitary felling due to bark beetles in Banskobystrický region. This region takes the leading role in sanitary felling after 17 year of Žilinský region leading.

Key words: sanitary felling; pest agents; regions; damages; bark beetles

Asanačná vykonaná ťažba (AVĽ) v roku 2024 bola 4,56 mil. m³ (o 1,06 mil. m³ viac ako v roku 2023). Priemerná asanačná ťažba v roku 2024 na 1 kraj bola 570 tis. m³. Nad týmto priemerom boli 2 kraje, a to Banskobystrický (2,04 mil. m³) a Žilinský (1,64 mil. m³). Ostatné kraje dosahovali asanačnú vykonanú ťažbu od 0,02 mil. m³ v Nitrianskom kraji až po 0,29 mil. m³ v Prešovskom kraji.

Celková ťažba na Slovensku v roku 2024 bola 9,10 mil. m³. Podiel AVĽ na celkovej ťažbe bol 50,1 %. V rámci krajov bol nad touto priemernou hodnotou podielu AVĽ na celkovej ťažbe Žilinský kraj (76,1 %) a Banskobystrický kraj (61,4 %). V ostatných krajoch sa podiel AVĽ na celkovej ťažbe pohyboval od 9,3 % (Nitriansky kraj) až po 42,5 % (Bratislavský kraj).

Podiel ihličnatých drevín na AVĽ je 90,5 %, listnatých 9,5 %. Priemerný podiel AVĽ na celkovej ťažbe na 1 kraj je 36,8 %. Nad týmto priemerom sú 3 kraje, a to Žilinský (76,1 %), Banskobystrický (61,4 %) a Bratislavský (42,5 %). U ostatných sa priemer pohyboval od 9,3 % (Nitriansky) po 36,4 % (Trnavský kraj).

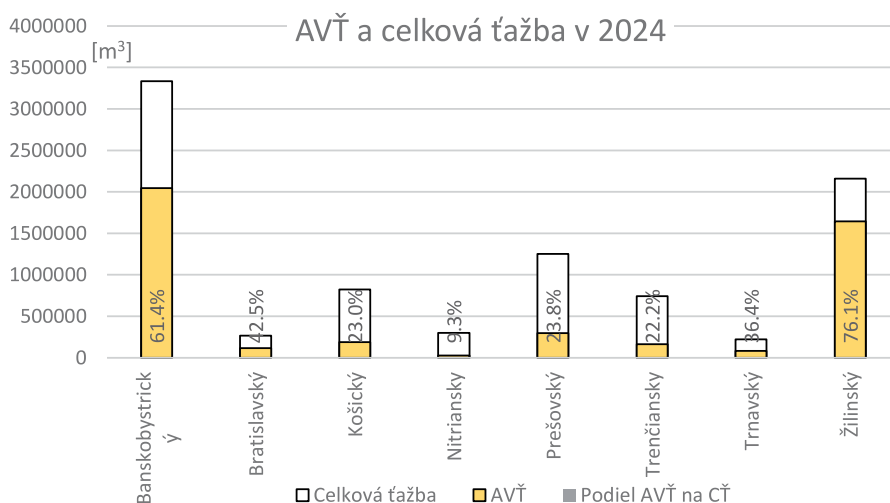

Obrázok 1. Podiel asanačnej vykonanej ťažby (AVĽ) na celkovej ťažbe v jednotlivých krajoch.
Figure 1. Proportion of sanitary felling on total felling by regions in 2024.

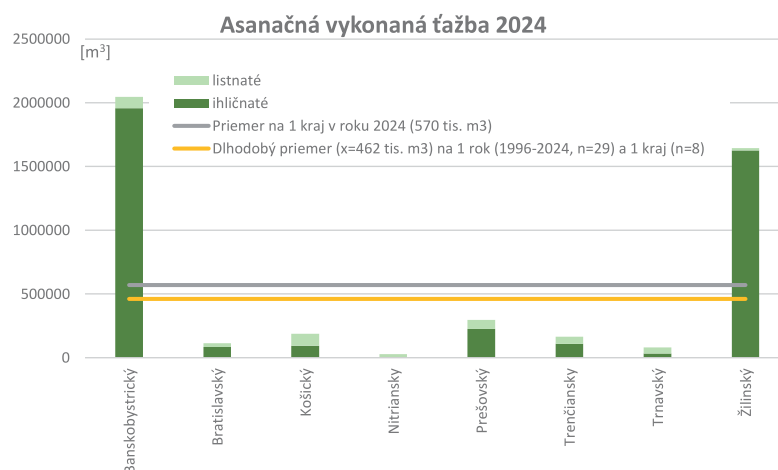

Obrázok 2. Objem vykonanej asanačnej ťažby v jednotlivých krajoch v roku 2024.
Figure 2. The volume of sanitary felling by regions in 2024.

Tabuľka 1. Štruktúra asanačných vykonaných ťažieb podľa krajov v roku 2024.
Table 1. Structure of sanitary felling by regions in 2024.

Kraje	AV – asanačná vykonaná [m ³]			Podiel asanačnej vykonanej na celkovej ťažbe	Celková ťažba [m ³]		
	Ihličnaté dreviný	Listnaté dreviný	Spolu		Ihličnaté dreviný	Listnaté dreviný	Spolu
Banskobystrický	1 956 650	89 184	2 045 834	61,4 %	2 480 408	853 462	3 333 870
Bratislavský	86 320	28 179	114 499	42,5 %	133 578	135 721	269 299
Košický	94 278	95 461	189 739	23,0 %	224 997	598 347	823 344
Nitriansky	3 390	24 602	27 992	9,3 %	13 636	287 272	300 908
Prešovský	225 551	72 973	298 524	23,8 %	435 653	817 288	1 252 941
Trenčiansky	108 319	56 598	164 917	22,2 %	260 808	482 709	743 517
Trnavský	33 326	47 820	81 146	36,4 %	63 332	159 450	222 782
Žilinský	1 627 488	17 684	1 645 172	76,1 %	2 068 740	93 586	2 162 326
Spolu	4 135 322	432 501	4 567 823	50,1 %	5 681 152	3 427 835	9 108 987

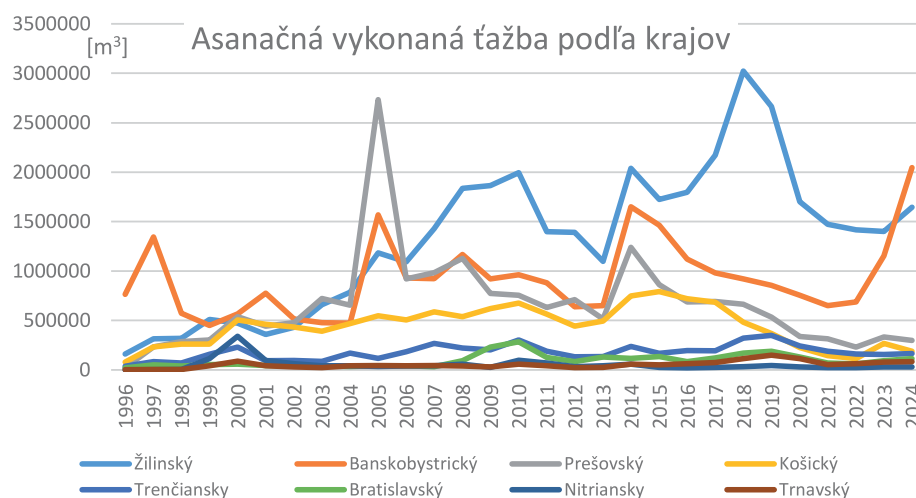

Obrázok 3. Vývoj asanačnej vykonanej ťažby podľa krajov.
Figure 3. Development of sanitary felling by regions.

